FOR RENT

グローバルフロントタワー 8階

水辺に寄り添う芝浦立地 × 洗練のタワーレジデンス × 収納充実の3LDK



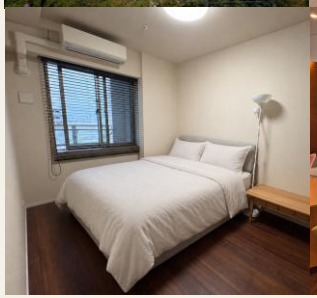


交通

JR線「田町駅」	歩10分
都営三田線「三田」	歩8分
ゆりかもめ「日の出」	歩8分


※バルコニーからの眺望

間取図



※図面と現況が異なる場合は、現況を優先とさせていただきます。

募集条件

賃料 45万円

- ✓ 管理費 2万円
- ✓ 敷金 2ヶ月 / 礼金 0ヶ月
- ✓ 3LDK / 75.45㎡
- ✓ 定期賃貸借（3年間）

周辺環境

■ファミリーマート グローバルフロントタワー店	徒歩1分
■まいばすけっと芝浦1丁目店	徒歩2分
■田町タワーモール	徒歩8分
■アンジェリカ田町保育園	徒歩1分
■港区立芝浜小学校	徒歩6分
■私立芝国際中学校	徒歩8分
■私立芝国際高校	徒歩8分
■愛育病院	徒歩5分
■シーバンスN館内郵便局	徒歩4分
■港区スポーツセンター	徒歩5分

物件概要

■所在地	東京都港区芝浦1丁目
■築年月	2015年9月
■建物構造	鉄筋コンクリート造
■階高	地上34階8階部分
■駐車場	確認中
■駐輪場	確認中
■バイク置き場	確認中
■現況	空室

LONG TERM

URL https://r-longterm.com/inquirypartner/

物件確認・物件掲載依頼・物件資料請求・内覧申込は、
弊社HPのパートナーお問合せフォームからお願い致します。

手数料 当方不払

取引態様 専任媒介

Rアセスメント合同会社 虎ノ門本社 ■東京都知事免許(1)第108109号 ■〒105-0001東京都虎ノ門5丁目11-12虎ノ門ACTビル4F ■WEB広告・自社サイト：相談 ■他情報サイト：相談